Organigramm Gemeinde Niederrohrdorf
(Stand: 01. März 2026)

GEMEINDE NIEDERROHRDORF

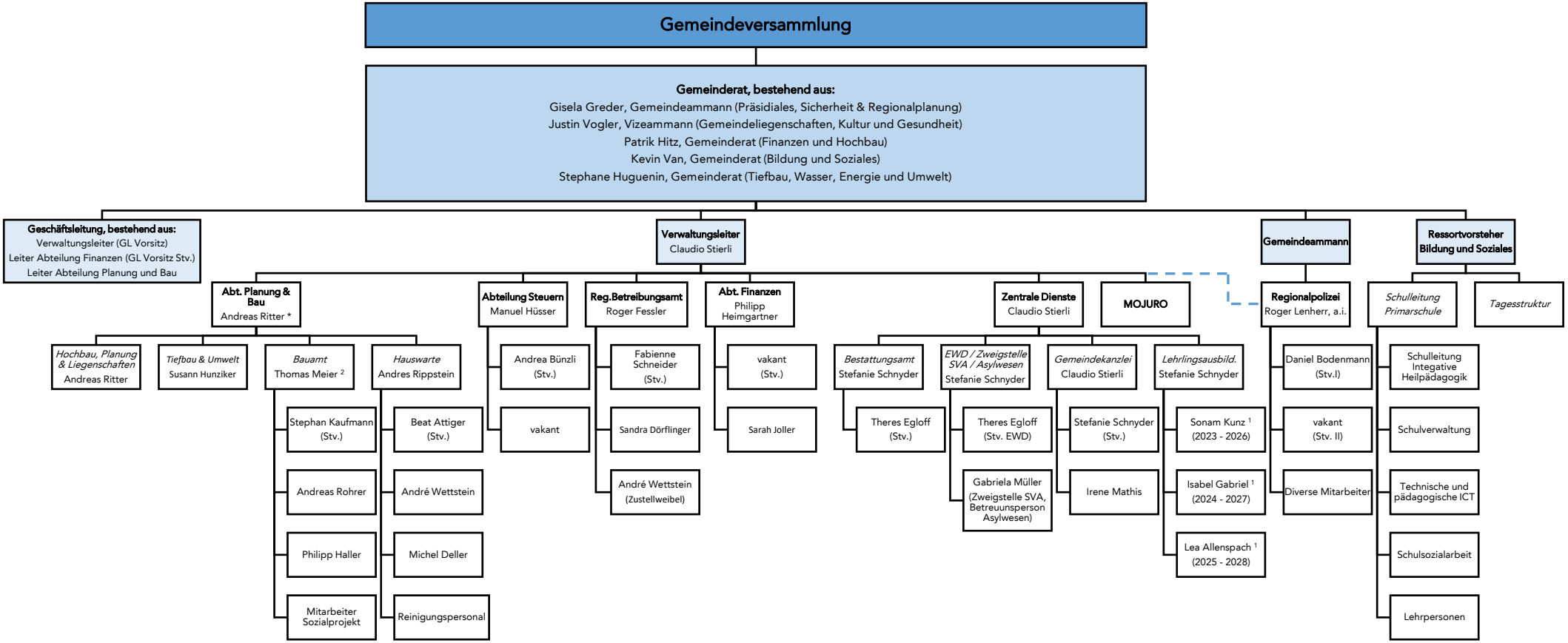

Legende:
1) Einsatzort gemäss separatem Einsatzplan
2) Brunnenmeister

* Stv. Susann Hunziker